



REPORTING MENSUEL au 31 décembre 2025

ACTIONS OPCI PREIM ISR INSTITUTIONNELS (en liquidation)

Société de gestion : Praemia REIM France
N° Agrément : GP 11000043 du 16/12/2011

Date Agrément AIFM : 10 juin 2014
N° Siren : 531 231 124 RCS Paris

OBJECTIF DE GESTION

L'objectif de gestion de la SPPICAV est de constituer un patrimoine majoritairement immobilier et minoritairement financier de nature à lui permettre de proposer à l'investisseur une distribution régulière de dividendes ainsi qu'une valorisation de ses actions sur un horizon de long terme. Le but étant d'optimiser les niveaux de rendement et de risque des marchés immobilier et financier, sans toutefois, s'exposer dans le cadre de cette optimisation, à des opérations susceptibles d'excéder le profil de risque tel qu'il ressort du présent document d'information-clé pour l'investisseur ou de remettre en question l'éligibilité de la SPPICAV à son statut de support de contrat d'assurance-vie.

Les objectifs extra-financiers affichés de la société sont de réduire significativement les consommations énergétiques des actifs, participer à l'atteinte des objectifs de la stratégie nationale bas-carbone visant à réduire les émissions de gaz à effet de serre des actifs, d'améliorer la qualité sanitaire des bâtiments, d'améliorer les conditions d'exécution des chantiers (sécurité, traitement des déchets, droit du travail...) et d'évaluer et présenter les risques physiques futurs liés au changement climatique susceptibles d'impacter les immeubles.

En tout état de cause, l'immobilier physique (à travers les immeubles détenus directement et indirectement) constitue au moins 60% (avec une cible fixée à 60% qui peut atteindre jusqu'à 65% selon les opportunités d'acquisition et de cession d'actifs immobiliers ou les évolutions des marchés immobiliers et financiers) de l'actif de la SPPICAV, tandis que les actifs financiers en représentent au plus 35% (avec également une cible à 35%), les 5% de l'actif restants étant des liquidités. Ces seuils sont atteints au plus tard trois (3) ans après la création de la SPPICAV.

CHIFFRES CLÉS au 31 décembre 2025

| | |
|--|-----------------|
| Valeur Liquidative | 69,25 € |
| Actif Net Actions OPCI PREIM ISR INSTITUTIONNELS | 3 375 792,86 € |
| Actif Net Global du Fonds | 43 625 267,95 € |
| Emprunt d'espèces | - |
| Endettement direct et indirect | 25 351 552 € |
| Actif Brut Global du Fonds | 68 977 485 € |
| Nombre d'actions | 48 741,46800 |
| Ratio de liquidité sur actif net | 37,14% |
| Taux d'endettement | 48,14% |
| Ratio emprunt d'espèce | - |
| Volatilité 1 an glissant | 12,83% |
| Dernière distribution (15/05/2024) | 0,37 € |

PERFORMANCES ANNUELLES (OPCI PREIM ISR INSTITUTIONNELS)

| | 2022 | 2023 | 2024 | 2025 |
|--|--------|---------|--------|---------|
| Performance de la part OPC I PREIM ISR INSTITUTIONNELS | 4,32% | -10,69% | -4,16% | -23,72% |
| Distribution annuelle par part | 1,87 € | 1,43 € | 0,40 € | 0,00 € |

PERFORMANCES CUMULÉES (OPCI PREIM ISR INSTITUTIONNELS)

| | Création | 1 an | 3 ans | 5 ans | 10 ans |
|--|----------|---------|---------|-------|--------|
| | -27,08% | -23,72% | -34,27% | - | - |

Les performances passées ne sont pas constantes dans le temps et ne sont pas un indicateur fiable des performances futures.

ACTUALITÉ / COMMENTAIRE DE GESTION

L'Actif net de la part OPC I PREIM ISR Institutionnels s'élève à 3 375 792,86 €, soit une valeur liquidative de 69,25 € par part au 31 décembre 2025. Elle présente une performance de -23,72% depuis le début de l'année.

A ce jour, le patrimoine immobilier de l'OPCI PREIM ISR est constitué de deux actifs de bureau. La participation au travers de laquelle le fonds détenait l'actif Bloom a été cédé au cours du mois de décembre. Le solde de l'exposition immobilière du fonds est constitué d'une participation dans une SCPI disposant d'une labélisation ISR. La poche financière est composé uniquement de fonds monétaires ISR.

Le 17 octobre 2025, les associés de l'OPCI PREIM ISR réunis en Assemblée Générale Extraordinaire (AGE) ont approuvé la dissolution anticipée et la liquidation amiable du fonds, et désigné Praemia REIM France comme liquidateur, sous réserve de l'agrément de l'Autorité des Marchés Financiers (AMF). Le 12 décembre 2025, l'OPCI PREIM ISR est entré en liquidation amiable après avoir reçu cet agrément.

Conformément aux statuts, les souscriptions et rachats ont cessé dès la publication de l'avis de convocation à l'AGE du 17 octobre 2025. L'agrément de l'AMF fait prendre effet aux décisions de l'assemblée, et rend cette suspension définitive. Les souscriptions et rachats sont désormais clos. Le fonds étant en liquidation, l'allocation n'est plus contrainte par les ratios réglementaires.

Les performances passées ne sont pas constantes dans le temps et ne sont pas un indicateur fiable des performances futures.

PROFIL DE RISQUE ET DE RENDEMENT

La catégorie de risque actuel associé à cet OPC I n'est pas garantie et pourra évoluer dans le temps. La catégorie la plus faible n'est pas synonyme d'un investissement "sans risque".

Pour plus d'informations sur les risques, veuillez-vous référer à la section "Profil de risque" du DICI et Prospectus de l'OPCI.



Facteurs de risques en capital, marché, endettement, crédit, change, liquidité, taux, actions, contrepartie, pays émergents, utilisation d'instruments financiers dérivés.

L'OPCI détient directement et/ou indirectement des immeubles dont la vente implique des délais qui dépendront de l'état du marché immobilier. En cas de demande de rachat (remboursement) de vos actions, votre argent pourrait ne vous être versé que dans un délai de deux mois à compter de l'établissement de la valeur liquidative.

Par ailleurs, la somme que vous récupérerez pourra être inférieure à celle que vous aviez investie, en cas de baisse de la valeur des actifs de l'OPCI, en particulier du marché immobilier, sur la durée de votre placement.

EVOLUTION DE LA VALEUR LIQUIDATIVE

Valeur liquidative en base 100, dividendes réinvestis

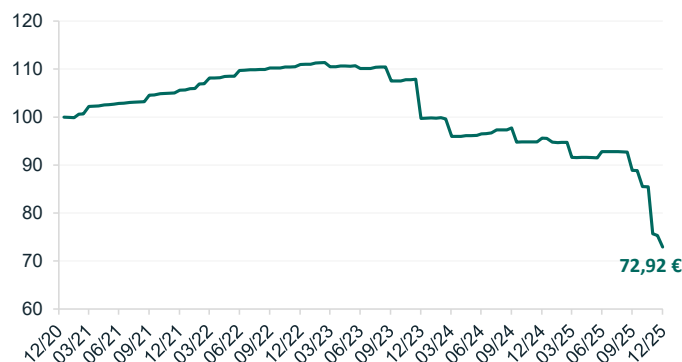



REPORTING MENSUEL au 31 décembre 2025

ACTIONS OPCI PREIM ISR
INSTITUTIONNELS (en liquidation)

PORTEFEUILLE AU 31 décembre 2025

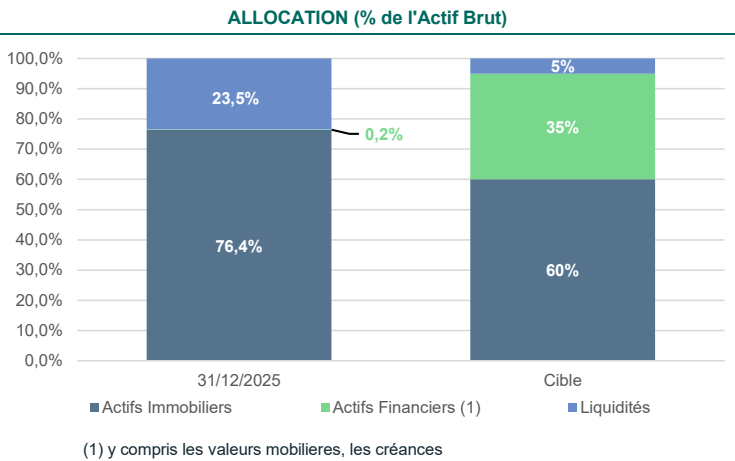

PRINCIPAUX ACTIFS IMMOBILIERS

| | Date d'acquisition | Typologie dominante | % de l'Actif Brut |
|------------------------------------|--------------------|---------------------|-------------------|
| Participations immobilières | | | |
| SCI ISSY SHIFT | 21/01/2021 | Bureaux | 47,0% |
| SCI NEXXT GAMBETTA | 08/06/2022 | Bureaux | 23,1% |
| SCPI | | | |
| SCPI PRIMOPIERRE | 25/02/2021 | Bureaux | 6,2% |

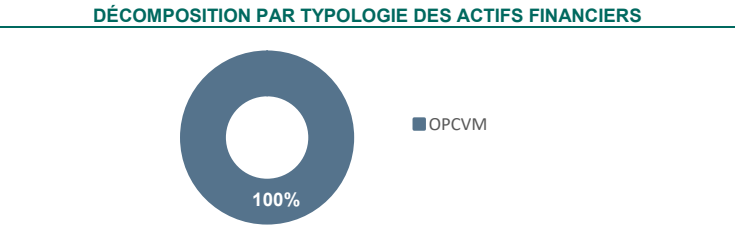
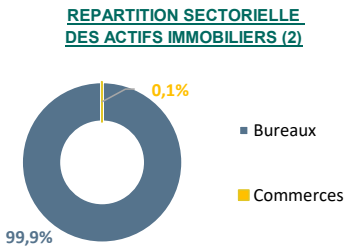
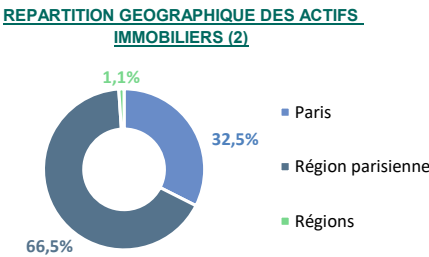
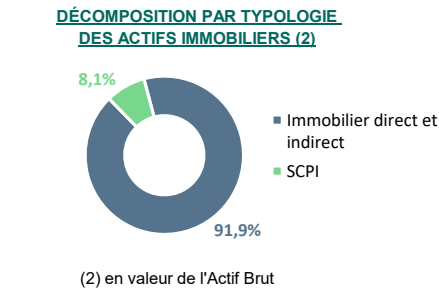

PRINCIPAUX ACTIFS FINANCIERS

| | Pays | % de l'Actif Brut |
|-----------------------------------|--------|-------------------|
| OPCVM | | |
| BNP PARIBAS MOIS ISR | France | 0,8% |
| AMUNDI EURO LIQUIDITY - RATED SRI | France | 0,8% |
| OSTRUM SRI CASH PLUS | France | 0,8% |
| GROUPAMA MONETAIRE | France | 0,3% |

EXEMPLES D'INVESTISSEMENTS REALISES PAR L'OPCI PREIM ISR



- Nom de l'actif : Nexxt Gambetta (détenu à travers une participation gérée par PREIM)
- Adresse : 94 avenue Gambetta 75020 Paris
- Date d'acquisition : 08/06/2022
- Surface totale : 19 409 m2
- Typologie : Bureaux

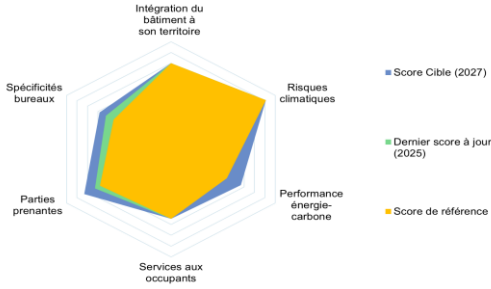

- Quote-part de détention : 21,10 %
- Certifications : HQE Excellent, BREEAM Very good et BBC Effinergie
- Score ESG de référence (2024) : 63,4/100
- Dernier score à jour (2025) : 63,6/100
- Score ESG cible (2027) : 73,3/100

Les investissements passés ne présument pas des investissements futurs.



REPORTING MENSUEL au 31 décembre 2025

ACTIONS OPCI PREIM ISR INSTITUTIONNELS (en liquidation)

PRINCIPAUX INDICATEURS EXTRA-FINANCIERS

ACTIFS IMMOBILIERS

Note ESG moyenne des actifs immobiliers (hors SCPI)

| | |
|---|-------------|
| Note moyenne pondérée des actifs du portefeuille* | 68,6/ 100** |
|---|-------------|

* Note ESG des actifs détenus en direct et indirectement par l'OPCI

** Une évolution de la méthodologie, a été introduite à l'occasion du renouvellement du Label ISR du fonds. Les principales thématiques sont présentées en page 4 et plus amplement décrites dans le rapport ESG du fonds disponible sur le site internet www.praemiereim.fr

Labellisation des principales lignes SCPI

| SCPI | Label ISR | Type label |
|------------------|-----------|------------------|
| SCPI PRIMOPIERRE | Oui | Best in progress |

Détail des thématiques prises en compte dans la note ESG (hors SCPI)

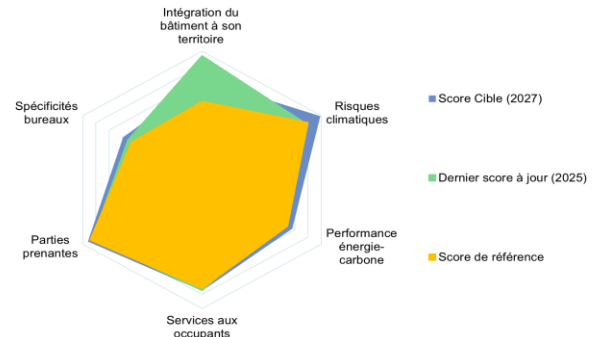

ACTIFS FINANCIERS

Note moyenne des principaux actifs financiers

| Fonds | Label ISR | Score ESG du portefeuille ¹ |
|-----------------------------------|-----------|--|
| AMUNDI EURO LIQUIDITY - RATED SRI | Oui | 63,88/100 |
| BNP PARIBAS MOIS ISR | Oui | 62,38/100 |
| GROUPAMA MONETAIRE | Oui | 68,63/100 |
| OSTRUM SRI CASH PLUS | Oui | 58,50/100 |

¹ Note ESG indicative déterminée par la société de gestion du fonds

Tableau ESG des actifs de la poche financière LFDE

| Fonds | Maturité 1 (SGP/25) | Maturité 2 (Approche fonds/45) | Maturité 3 SAUF OBLIG (Engagt/15) | Maturité 4 (Transpa/15) |
|-----------------------------------|---------------------|--------------------------------|-----------------------------------|-------------------------|
| AMUNDI EURO LIQUIDITY - RATED SRI | 22 | 26 | | 7,5 |
| BNP PARIBAS MOIS ISR | 23 | 22 | | 9,5 |
| GROUPAMA MONETAIRE | 23 | 30 | | 6,5 |
| OSTRUM SRI CASH PLUS | 18,5 | 22 | | 10 |

Pour la définition des différentes maturités se référer au glossaire

CARACTÉRISTIQUES DU FONDS

| | |
|--------------------------------|--|
| Forme juridique | SPPICAV |
| Code ISIN | FR0014000AO5 |
| Date d'agrément AMF | 12 janvier 2021 |
| Date de création | 18 janvier 2021 |
| Durée de vie | 99 ans |
| Durée de placement recommandée | 10 ans |
| Valorisation | Bimensuelle |
| Devise de référence | euro |
| Décimalisation des actions | millième |
| Souscription minimum initiale | 100 € |
| Eligibilité | Investisseurs institutionnels et personnes morales ayant la qualité de client professionnel ou contrepartie éligible |
| Prix de souscription | VL + commissions |
| Publication VL | Date de VL + 6 jours ouvrés |
| Date de centralisation | Date de VL - 1 jour ouvré |
| Délai de rachat | 2 mois max |

Frais annuels de fonctionnement et de gestion
1,40% TTC max de l'Actif Net (Dont 0,90% TTC de commission de gestion max)

| | |
|--------------------------------------|--|
| Centralisateur | BNP Paribas SA |
| Dépositaire | BNP Paribas SA |
| Délégataire de la gestion comptable | BNP Paribas SA |
| Délégataire de la gestion financière | La Financière de l'Echiquier |
| Experts externes | Jones Lang LaSalle |
| en évaluation immobilière | BNP Paribas Real Estate Valuation France |
| Commissaire aux Comptes | PwC Audit |

| | |
|---|---|
| Commissions (en % de la VL x nbre d'actions souscrites) : | |
| Souscription non acquise à la SPPICAV | 1,5% max |
| Souscription acquise à la SPPICAV | 3,5% max |
| Rachat non acquise à la SPPICAV | 10% |
| Rachat acquise à la SPPICAV | echelonné sur le préavis par rapport à la Date d'Etablissement de la Valeur Liquidative (< 3 mois : 9%, ≥ 3 mois : 6%, ≥ 6 mois : 3%, ≥ 12 mois : néant) |

| | |
|--------------------------------|-------|
| Commission de superperformance | Néant |
|--------------------------------|-------|

Frais annuels d'exploitation immobilière
2,20% TTC max de l'Actif Net (En moyenne sur les 3 prochaines années)

Les frais mentionnés ne comprennent pas les frais et commissions liés aux transactions immobilières et financières. Pour plus d'information sur les frais, veuillez vous référer à la section "Frais-Commissions" du prospectus de l'OPCI.



REPORTING MENSUEL au 31 décembre 2025

ACTIONS OPCI PREIM ISR INSTITUTIONNELS (en liquidation)

GLOSSAIRE

CRITÈRES ESG

Les critères ESG renvoient à des indicateurs de performance dans les domaines de l'Environnement, du Social et de la Gouvernance. Ils permettent d'évaluer le degré de prise en compte du développement durable par la gestion du fonds.

ISR - INVESTISSEMENT SOCIALEMENT RESPONSABLE

L'ISR est une politique visant à intégrer systématiquement et de façon mesurable les critères ESG dans la gestion d'un fonds.

EMPREINTE CARBONE

L'empreinte carbone est la quantité de gaz à effet de serre (ou "équivalent carbone") produite par un actif à travers la consommation d'énergie ou de matières premières.

BEST-IN-CLASS

Politique ISR visant à sélectionner de façon exclusive des actifs de bonne qualité au regard des critères ESG.

BEST-IN-PROGRESS

Politique ISR visant à faire progresser de façon mesurable, dans le temps, la qualité ESG des actifs détenus par le fonds.

LABEL ISR

Le label ISR permet d'identifier des placements responsables et durables. Créé et soutenu par le Ministère des Finances, ce label garantit aux investisseurs que le fonds a développé une méthodologie d'évaluation des acteurs financiers sur la base des critères ESG, et qu'il les intègre dans sa politique d'investissement.

SNBC

Stratégie Nationale Bas Carbone. Il s'agit de la feuille de route de la France pour lutter contre le changement climatique. Elle prévoit notamment une décarbonation quasi-complète du secteur du bâtiment pour 2050.

METHODOLOGIE

L'OPCI est constitué, outre sa trésorerie, d'une poche d'allocation immobilière et d'une poche d'allocation financière. Les deux poches déploient une méthodologie ISR.

La poche immobilière de l'OPCI (cible : 60% de l'actif brut du fonds) applique une sélection de type "best-in-class" de ces actifs immobiliers, sur des critères ESG. Cela signifie que l'OPCI investit exclusivement dans des actifs immobiliers dont la note, à la prise en gestion de l'actif, est égale ou excède 60/100. Cette note est issue d'un outil de notation développé par Praemia REIM, qui comprend 50 indicateurs environnementaux, sociaux et de gouvernance regroupés en 6 thématiques :

Intégration du bâtiment à son territoire :

Elle renvoie à la qualité de vie du quartier et à la proximité de nœuds de transport.

Intégration des risques climatiques :

Elle renvoie à la prise en compte de l'exposition des immeubles aux potentiels risques physiques liés au changement climatique ainsi que l'adaptation aux principaux risques physiques identifiés.

Performance énergie-carbone :

Elle renvoie à l'exploitation technique des immeubles et notamment aux consommations énergétiques (électricité, réseau de chaleur ou de froid urbain, gaz, etc.) et aux émissions de gaz à effet de serre liés à ces consommations.

Services aux occupants :

Elle renvoie au confort des locataires de l'immeuble et à sa valeur d'usage (connectivité, mobilité douce, extérieurs, etc.).

Relations entre parties prenantes :

Elle renvoie aux relations contractuelles avec les locataires et les différents intervenants (travaux, property managers, etc.) et l'intégration de clauses ESG dans celles-ci.

Spécificités de la typologie :

Elle renvoie à une série de questions complémentaires ayant pleinement sens pour la typologie de l'actif. A titre d'exemple pour la typologie bureau, l'accent est mis sur les équipements techniques, la maintenance ainsi que le confort et la santé des occupants.

La poche financière, dont la gestion est déléguée à La Financière de l'Echiquier, fait l'objet d'une sélection de fonds, toutes classes d'actifs confondues, dans l'univers des fonds qui ont le Label ISR. En outre, la Financière de l'Echiquier applique à cet univers sa propre intégration ISR en produisant pour chaque fonds un Score de Maturité ISR by LFDE qui repose sur 4 piliers : une approche ESG de qualité ; un investisseur ouvert au dialogue actionnarial ; un investisseur transparent ; une société de gestion responsable.

Les grands thèmes d'analyse de cette approche sont les suivants :

- (Maturité 1) Politique ESG de la société de gestion : Démarche de responsabilité de la société de gestion.
- (Maturité 2) Politique ESG de l'instrument (OPC ou ETF) : comment l'analyse extra-financière s'intègre dans le processus de gestion de l'instrument.
- (Maturité 3 – uniquement sur fonds contenant des actions) Vote et Engagement : Politiques de vote et d'engagement mises en œuvre par l'équipe de gestion lorsque l'OPC contient des actions.
- (Maturité 4) Transparence : Niveau de transparence de l'instrument sur sa démarche et ses investissements, au travers de sa documentation.